

deli



PUNCH



- BEST SELLER -



Great durability



Lock system

Adjustable ruler for accurate punching

Ref.

Spec.

E0104

35 sheets, 80mm,
 Φ 6mm



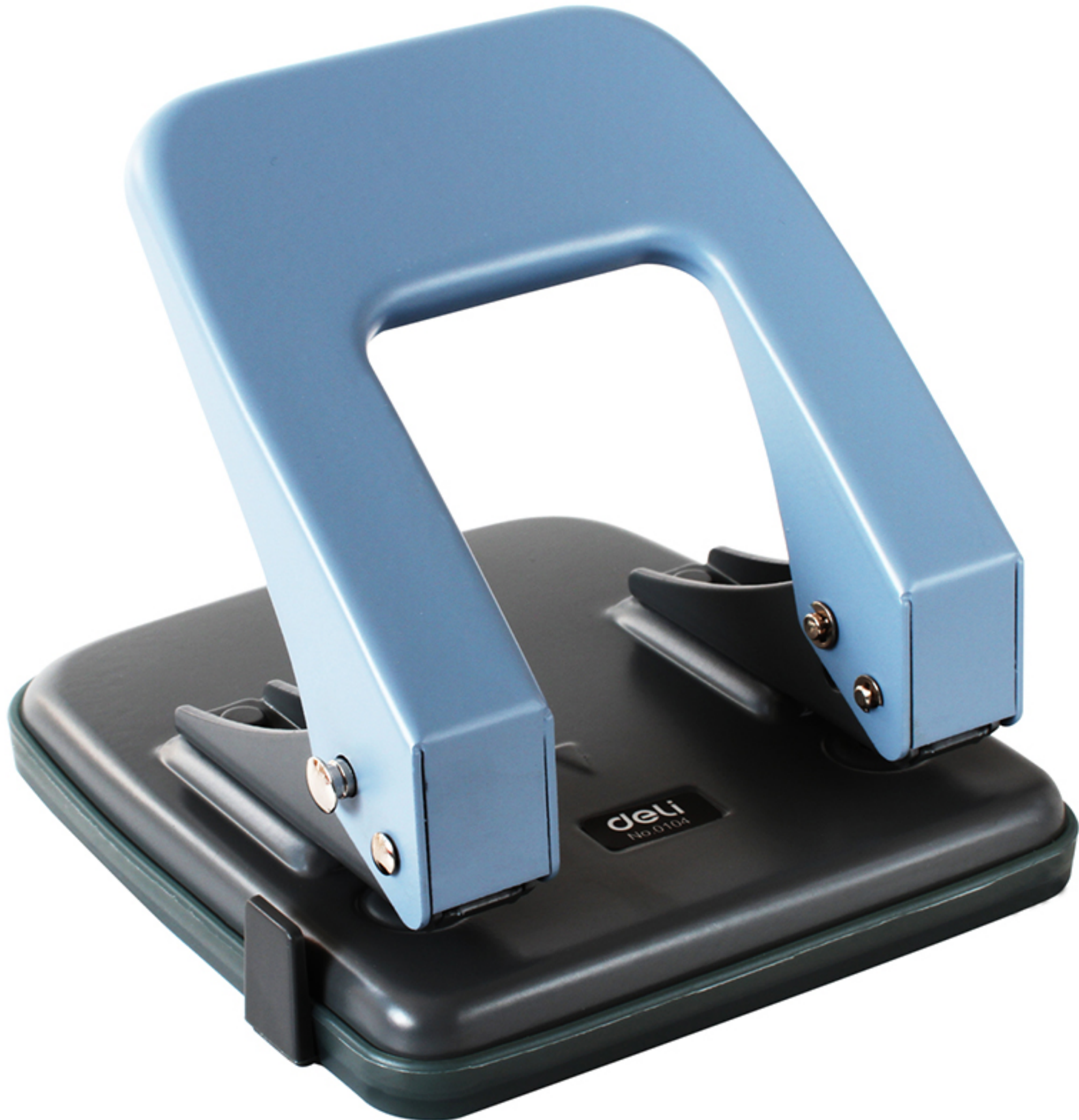







PUNCH
0104



26 SHEETS



deli

START

PUNCH
0104

deli

START





Dalam perusahaan, data
pekerja me
perusahaan, dan
karyawan perusahaan
serikat pekerja korporasi t
manfaat bagi karyawan, tet
manajemen organisasi dan
proses pengembangan perusa
pengembangan masalah yan
karyawan merupakan usaha, ba
Dari perspektif kerja politik dan ideologis, secara p
arah pengembangan perusahaan yang perlu dip
bersama antara karyawan dan perusahaan, yang
penting dalam pengembangan organisasi serikat pekerja
menjalankan kekuasaan dan masalah utama yang di
untuk mempelajari kesulitan dan masalah yang di
penelitian khusus dalam memecahkan kerja id
sehingga dapat menentukan posisi penting
departemen manajemen dan peran yan
untuk pekerjaan ideologis dan poli
perusahaan perlu menemukan ti
pengembangan yang berbe

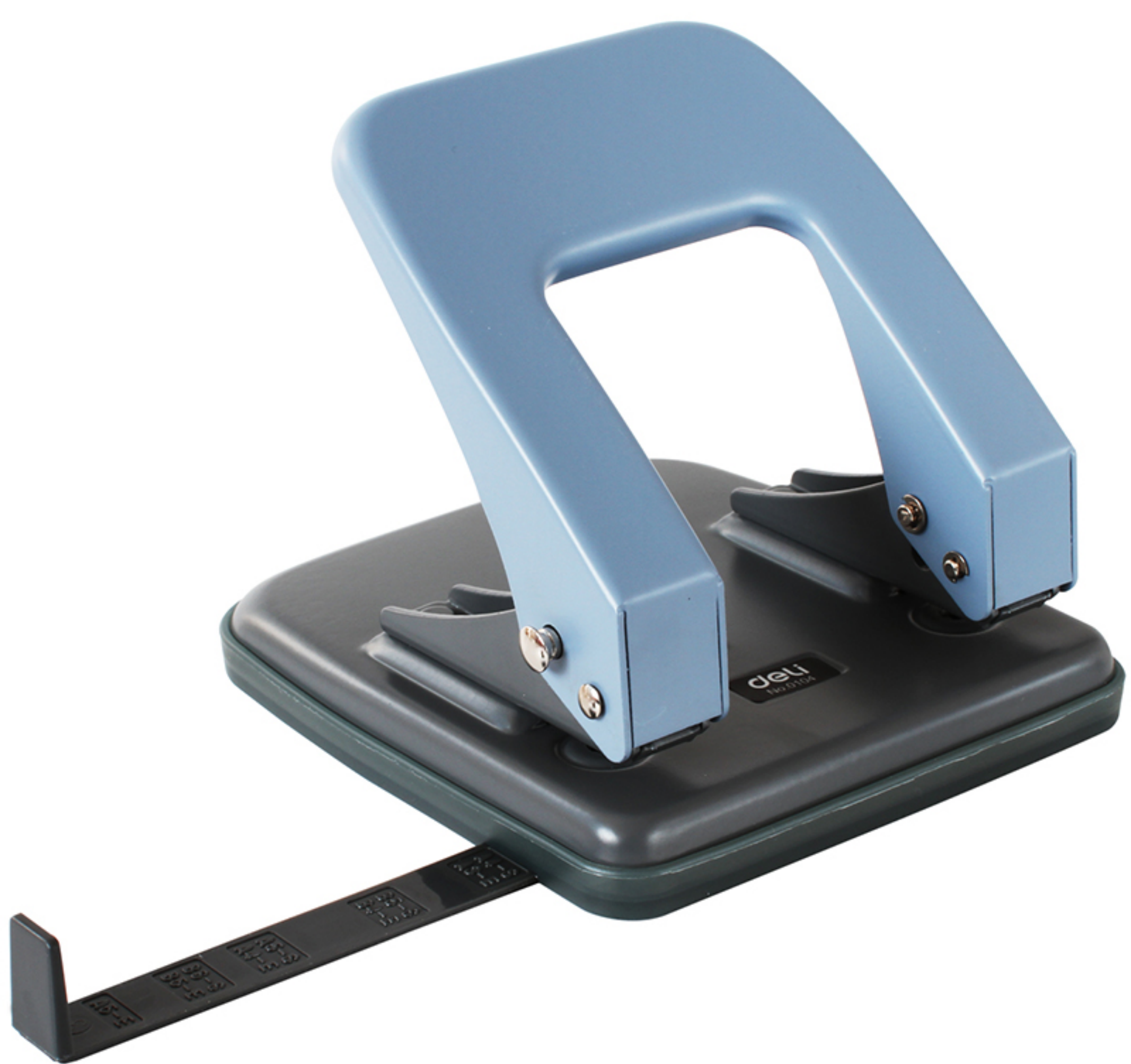



pe
perus
karyawan
serikat peke
manfaat bagi
manajemen perus
proses pengembane
pengembangan organis
karyawan merupakan mas
Dari perspektif kerja politik dan
arah pengembangan perusahaan
bersama antara karyawan dan pe
penting dalam pengembangan perusahaan
menjalankan kekuasaan organisasi serika
untuk mempelajari kesulitan dan masalah
penelitian khusus dalam mem
sehingga dapat menera
departemen m
untuk

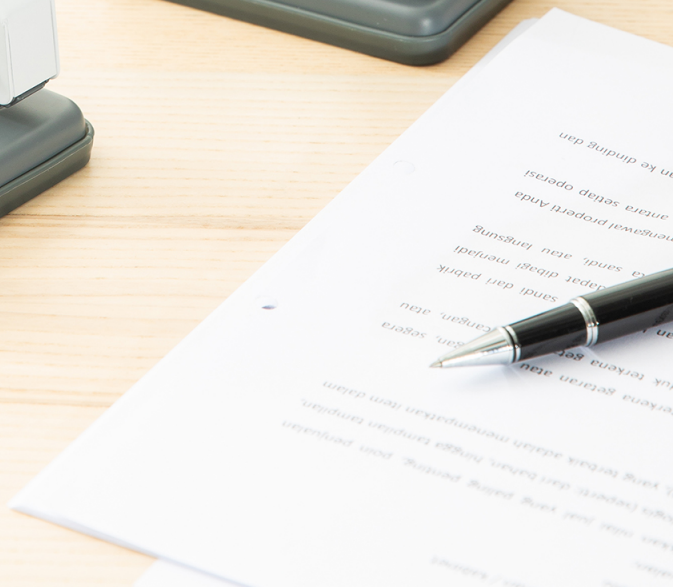





造型简约, 金属材质, 体积小, 标尺杆定位, 省力又方便

0104 二孔打孔机



● 产品名称	二孔打孔机	● 材质	金属
● 颜色	— —	● 孔距	80mm
● 孔径	6mm	● 包装	1/--/36
● 入纸深度	12mm	● 产品重量	0.61kg
● 最多冲纸张数	35张	● 产品尺寸	11.5×13×11cm

钢材制造, 钢性好, 打孔省力!

产品名称

打孔机



标尺



塑底

锁扣柳钉

金属材质, 省力耐用

人性化的设计, 让你节约又省力!

操作简单 安全放心



锁定状态



工作状态



开启工作状态

1. 锁定状态: 当您不需要使用产品时请保持闭合状态。
2. 开启工作状态: 向下按压产品, 锁扣柳钉向外推打开工作状态。
3. 工作状态: 您可以正常使用了。

(同理, 当使用完毕时, 只需将打孔机向下按压, 锁扣柳钉向内推就可设置为锁定状态。)

标尺定位 实用方便



1. 拉出标尺, 用标尺调节好所需纸张大小的刻度。



2. 把要打孔的纸放到打孔处并调节好位置。



3. 向下按压打孔机。



4. 打孔完毕, 拿出纸张, 孔打好了。

打孔时要把纸张放整齐哦, 最多可一次打35张纸!



向下打开塑底就可以把纸屑导出来了



纸屑有了储存的地方, 不用担心, 纸屑到处跑了~

产品包装

